KIZILMASKE

Sayı:294 HAFTALIK GENÇLİK MECMUASI 5 LİRA

KARİKATÜR

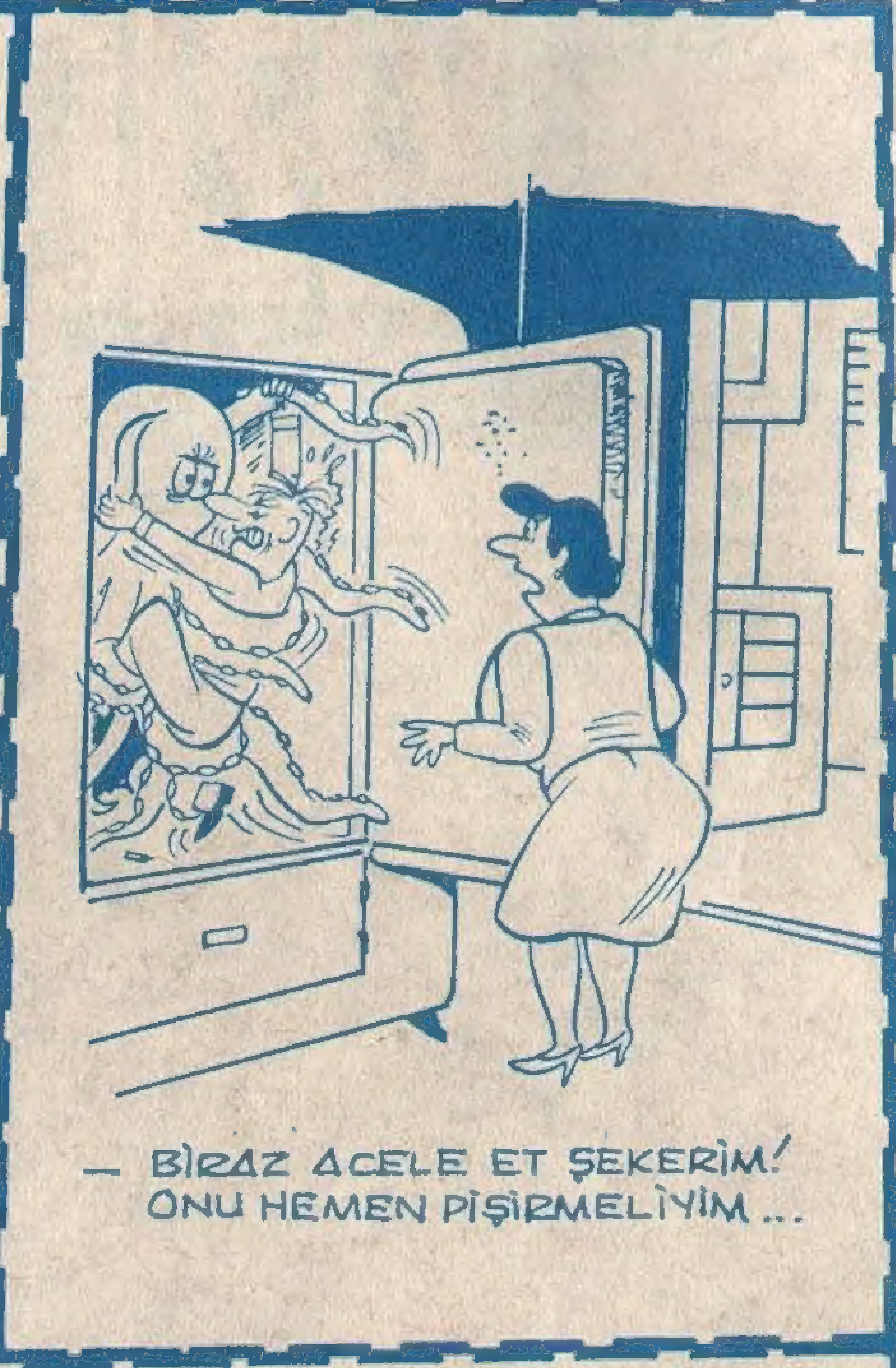

KIZILMASKE Haftalık Mecmua. Sahibi ve Sorumlu Yönetmeni. M. SEZEN YALÇINER
İdare Yeri: Klodfarer Cad. No:16 ISTANBUL Tel:22 45 32-26 72 42
NEŞİR TARİHİ:23.3.1979

BASKI - SEÇİL OFSET - 27 32 00 - İST.

KIZILMASKE
ÇALINAN ELMAS
Yeni Macera

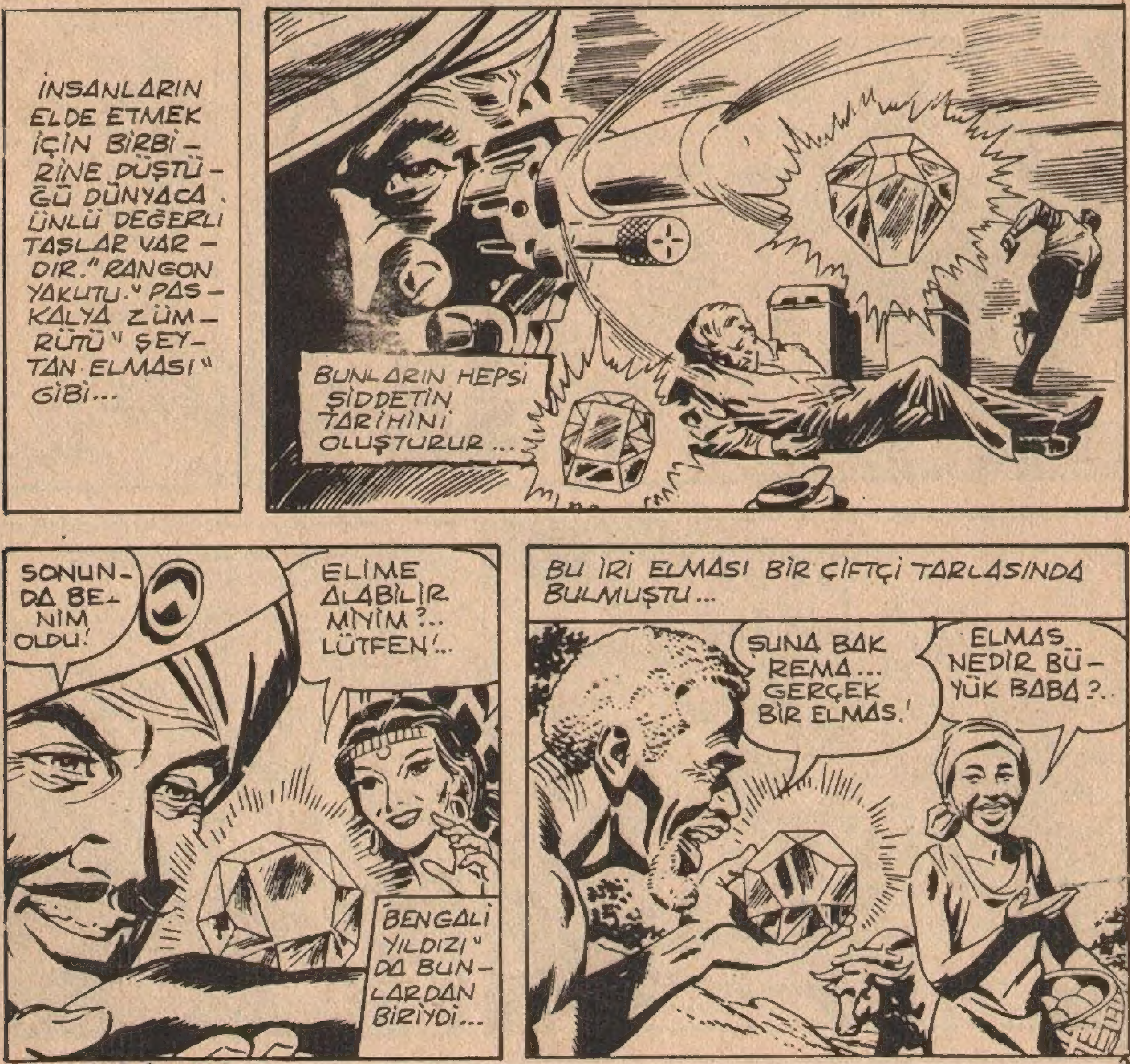
İNSANLARIN ELDE ETMEK İÇİN BİRBİRİNE DÜŞTÜĞÜ DÜNYACA ÜNLÜ DEĞERLİ TAŞLAR VARDIR." RANGON YAKUTU" PASKALYA ZÜMRÜTÜ" ŞEYTAN ELMASI" GİBİ...
BUNLARIN HEPSİ ŞİDDETİN TARİHİNİ OLUŞTURUR...
SONUNDA BENİM OLDU!
ELİME ALABİLİR MİYİM?.. LÜTFEN!..
BENGALİ YILDIZI" DA BUNLARDAN BİRİYDİ...
BU İRİ ELMASI BİR ÇİFTÇİ TARLASINDA BULMUŞTU...
ŞUNA BAK REMA... GERÇEK BİR ELMAS!
ELMAS NEDİR BÜYÜK BABA?..

NE VAR Kİ KÖTÜ NİYETLİ BİR BÜYÜCÜ VE İKİ ARKADAŞI ONU ÇALMIŞLARDI...
DAHA SONRA TAŞI PRENS AZİZ'E SATMAK İSTEDİLER.
ONU SATMAYA HAKKI YOK PRENS AZİZ. ELMASI BAŞKASINDAN ÇALDI..
?
FAKAT TAM ZAMANINDA YETİŞEN KIZILMASKE HIRSIZLARA ENGEL OLMUŞTU..
WHAM!
DAHA FAZLA KÖTÜLÜK EDEMEYECEKSİN.
SONUNDA ELMAS GERÇEK SAHİBİNİ BULMUŞTU...
BU ÇOK PARA, ONU NASIL KULLANACAKSIN?
HALKIM İÇİN YENİ BİR KÖY YAPTIRACAĞIM...

PRENS AZİZ ELMASI ÇİFTÇİDEN SATIN ALDIKTAN BİRKAÇ AY SONRA...
NE OLUYOR? AH... AH...
...BİRDEN FENALAŞAN PRENS ANİ BİR HASTA_LIĞA TUTULDU...
...HEMEN DOKTOR AXEL'İN...
AXEL HASTANESİ
...ORMAN HAS_TANESİNE GÖTÜRÜLDÜ...
DR. AXEL, HAYATIMI KURTAR_DINIZ. BUNU SİZE NASIL ÖDEYEBİLİRİM?..
BEN DE BUNUN İÇİN GELDİM PRENS.. SİZDEN BİR İSTEĞİMİZ VAR...
ORMANDAKİ SAVAŞ GERİYE BİRÇOK YETİM BIRAKTI. BU ÇOCUKLARIN BİR YUVAYA İHTİYACI VAR...
HAKLISI-NIZ!..

"BENGALİ YILDIZI"NI SİZE SUNMAK BENİM İÇİN ZEVKTİR...
ÇOK GÜZEL...
BENGALİ YILDIZI
Dr. Axel'in orman hastanesi'ne bağışlandı...
PRENS AZİZ BUGÜN YAPTIĞI TOPLANTIDA ELMASTAN ELDE EDİLECEK PARAYLA YENİ BİR ÇOCUK YUVASI KURULACAĞINI SÖYLEDİ.
PRENSLERE YAKIŞIR BİR DAVRANIŞ!..
OĞLUM, BU TAŞI SATMAK İÇİN PARİS'E GÖTÜRECEKSİN...
YALNIZ KİMSE BİLMEMELİ. TEHLİKELİ OLABİLİR.
MERAK ETME BABA. HER ŞEY YOLUNDA GİDECEK...
ELMASI GİZLİ KURYE GÖTÜRECEKMİŞ... ONUN KİM OLDUĞUNU ÖĞRENMELİYİZ..
AXEL'İN YANINDA ÇALIŞAN BİR HEMŞİRE TANIYORUM. ONDAN ÖĞRENEBİLİRİM...
YAŞA!..

ŞU BÜYÜK ELMAS HAKKINDA BAZI ŞEYLER OKUDUM.
EVET... HASTANEYE BAĞIŞLANDI. NE HARİKA DEĞİL Mİ?
ELMASI PARİS'E SATMAYA KİM GÖTÜRECEK...
NEDEN SORUYORSUN? ÇOK GİZLİDİR BU!
KİM GÖTÜRÜYOR DEDİM SANA! SÖYLE...
OH... DUR! YAPMA LÜTFEN!
Dr. AXEL'LE OĞLUNU KONUŞURKEN DUYDUM.
BANA ANLATTIĞINDAN KİMSEYE SÖZ ETME...
HU! HU!
YOKSA SENİN İÇİN İYİ OLMAZ. ANLAŞILDI MI?
İYİ ŞANSLAR BEN!.. DİKKATLİ OL!..
BENİM İÇİN ÜZÜLME BABA! KİMSE "BENGALİ YILDIZI" NIN BENDE OLDUĞUNU BİLMİYOR.
Dr. AXEL HASTANESİ
TAŞIN DEĞERİ NE KADAR ACABA? BAZILARI BİR MİLYON DİYOR. BABAM BUNUNLA ÇOCUKLAR İÇİN İKİ YUVA YAPTIRIR...

FAKAT YOLA ÇIKTIKTAN AZ SONRA...
?!
KÜÇÜK BİR YERLİ OLANLARI GÖRMÜŞTÜ...
BEN...! İYİ KALPLİ DOKTOR AXEL'İN OĞLU BU...
OĞLUM! AMAN TANRIM! NE OLDU ONA?

BAŞINDAN YARALANMIŞ. HEMEN AMELİYATHANEYE GÖTÜRÜN.
HASTANENİN KAPISINDA FANTOM'UN İYİLİK MÜHRÜ VARDI...
FANTOM'UN İŞARETİ... ONA HABER VERMELİYİZ!..
ÇOK GEÇMEDEN TAMTAM SESLERİ ORMANDA YANKILANMAYA BAŞLADI...
FANTOM! Dr. AXEL'İN SANA İHTİYACI VAR...
FANTOM Dr. AXEL'İN...
...VE ÇOK UZAKLARA YAYILARAK HABERİ...
...ORMANIN DERİNLİKLERİNDEKİ KAFATASI MAĞARASINA ULAŞTIRDILAR...
FANTOM
DR. AXEL'İN SANA İHTİYACI VAR!

O SIRADA...
ÇOK KOLAY BAŞARDIK!
SAKLA! KİMSE ONU ELE GEÇİRDİĞİMİZİ BİLMİYOR.
VAY CANINA! NASIL DA PARLIYOR. EN AZ BİR MİLYON EDER...
JOLA! İYİ GÖRÜNMÜYORSUN. BİRAZ DIŞARI ÇIKIP HAVA AL!
PEKİ DOKTOR!
ELMASI KİM GÖTÜRECEK? SÖYLE...
ŞEY... DR. AXEL'İN OĞLU BEN...
FANTOM! DR. AXEL'İN SANA İHTİYACI VAR!
ONA NE OLMUŞ... FANTOM AMCA?
BİLMİYORUM REKS!

AXEL BENİM DOĞUMUMDA BULUNMUŞ. BANA İHTİYACI VAR. SEBEBİ NE OLURSA OLSUN, ÖNEMLİ DEĞİL...
Dr. AXEL HASTANE
BİRİLERİ OĞLUMA SALDIRIP FENA HALDE DÖVMÜŞLER. AMA KURTULACAK!..
"SALDIRGANLAR BENGALİ YILDIZI"NI ÇALMIŞLAR.
ŞU ÇOCUK YUVASININ MASRAFLARINI KARŞILAYACAK OLAN ELMAS DEĞİL Mİ?
EVET. EMİNİM SOYGUNCULAR BEN'İ BU YÜZDEN DURDURDULAR. FAKAT ONU NERDEN ÖĞRENMİŞ OLABİLİRLER? SADECE OĞLUM VE BEN BİLİYORDUK.
HU! HU!
ACELE ETMEMİZE GEREK YOK. NASIL OLSA BİZİ KİMSE GÖRMEDİ. BİRAZ YÜZELİM...
BU İŞARET DE NE? DAHA ÖNCE GÖRMEMİŞTİM. HEMEN BU ARABAYI BİR YERE BIRAKMALIYIZ...
AMA BUNCA YOLU NASIL YÜRÜRÜZ?

ŞİMDİ HATIRLADIM! AYNI İŞARETTEN HASTANENİN KAPISINDA DA VAR...
ÖYLE Mİ?
YOLA BU ARABAYLA DEVAM EDEMEYİZ. HEMEN UZAKLAŞALIM BURADAN, ZACK.
BIRAK BU SAÇMALIKLARI...
ELMAS SOYGUNCULARI BİRDEN TELAŞLANMIŞLARDI...
HMM... ŞU KAPIYA BAK ZACK..
ELMASI ÇALDIĞIMIZA AİT HABER RADYODAN DA DUYURULMUŞTUR..
Dr. AXEL ORMAN HASTANESİ
BU YAZIYI FARKETMEMİŞTİM. BAŞKA BİR ARABA BULUR BULMAZ BUNU TERKETMELİYİZ..

AYNI ANDA HASTANEDE...
BU ELMAS ÇOCUKLARA YENİ BİR YUVA YAPTIRMAK İÇİN GEREKLİYDİ. OYSA ŞİMDİ BEKLEMEK ZORUNDALAR...
OH, ÇOK ÜZGÜNÜM!
BELKİ HEMŞİRENİN BU KONUDA BİR BİLGİSİ VARDIR...
KİM BU NURO? NEREYE GİTTİ?
ŞEY... OĞLUNUZLA ELMAS HAKKINDA KONUŞTUKLARINIZI DUYMUŞTUM. NURO BANA ZORLA SÖYLETTİ.
NURO, BİR SÜRE HAPİSTE YATMIŞTI. ARTIK DÜRÜST OLACAĞINA SÖZ VERMİŞTİ. ŞİMDİ NEREYE GİTTİĞİNİ BİLMİYORUM.
BAĞIŞLAYIN BENİ DOKTOR... KÖTÜLÜK YAPMAK İSTEMEDİM...
SENİN SUÇUN DEĞİL KIZIM.
ELİNDE MİLYONLUK ELMAS BULUNAN BİRİ NEREYE GİDER? HERHALDE KENTE...
ONLARI KENTTE ARAMAK SAMANLIKTA İĞNE ARAMAK GİBİ BİR ŞEY! AMA YİNE DE ELMASI BULUP DR. AXEL'E GETİRMELİYİM...

ARABANIN İZLERİ HÂLÂ DURU-YOR...
SOYGUNCULAR UZAKTA DEĞİL...
?
GERÇEK-TEN DE HIRSIZ-LAR UZAKTA DEĞİLDİ.
CRACK!!
ARABANIZ MI BOZULDU? UHH...
HAYIR SADECE SENİNKİNİ İSTİYORUZ!
İYİCE EMİN OLMALIYIZ. ARKADA TANIK KALMAMALI...
SAKİN OL! HER ÖNÜNE ÇIKANI ÖLDÜR-MEN GE-REKMEZ.
AZ SONRA KIZILMASKE OLAY YERİNE VARDI..
?
UHH...

ARKANA YASLAN! SENİ HASTANEYE GÖTÜRECEĞİM.
UHH.
ARABANI ÇALANLAR SENİ ÖLDÜRMEK İSTEMİŞLER AMA BAŞARAMAMIŞLAR...
BÖLGE HASTANESİ.
BU ADAMI YOLDA BULDUM. SİLAHLA YARALANMIŞ. HEMEN İÇERİ TAŞIYIN VE POLİS ÇAĞIRIN...
!!
SAKIN KENDİ VURMUŞ OLMASIN ?
BU ADAMLAR SADECE ELMAS HIRSIZI DEĞİL, AYNI ZAMANDA SOĞUKKANLI KATİLLER...
ONLARI HEMEN BULUP DURDURMALIYIM...
"YILDIZ"I SATTIĞIMIZDA PAYINA DÜŞEN PARAYLA NE YAPACAKSIN NURO ?
ŞARAP, KADIN VE MÜZİK. BAŞKA NE YAPILIR.?. SEN NE DERSİN JOE ?

BEN MÜZİKSİZ VE ŞARAPSIZ DA YAPABİLİRİM. BENİM TEK İSTEDİĞİM EVLENMEK...
JOE SENİN DERDİN HİÇ BİR SINIFA AİT OLMAYIŞIN.
ORMANIN KENARINDA..
KAHRAMANA GÖZ KULAK OL TOMA!..
HİÇ MERAK ETME ÖLÜMSÜZ RUH!..
ORMANDA: "FANTOM KİMİ VAKİT KENTE İNER...
...VE HERHANGİ BİRİ GİBİ KENTİN SOKAKLARINDA DOLAŞIR" DERLER...
ELİNDE MİLYONLUK ELMASI OLAN BİRİ BUNU NEREDE SATAR?..
POLİSİN GÖZÜNÜN ÖNÜNDE OLMAZ TABİİ.
BİR HIRSIZ YATAĞINA GİDİP ORADAKİ TÜCCARLARA SATMAYA ÇALIŞIR...
KULÜP
MAVİ EJDERHA
NE İSTERSİNİZ BAYIM?
BİLGİ... YENİ GELEN SOYGUNCULARI NEREDE BULABİLİRİM?
ŞU HERİF HERKESİ SORGUYA ÇEKİYOR, BAY CHİN.
YA DOLANDIRICI YA DA POLİSTİR. TINY İLE SHORTY'YE SÖYLE DIŞARDA BEKLESİNLER. BİRAZDAN ANLARIZ...

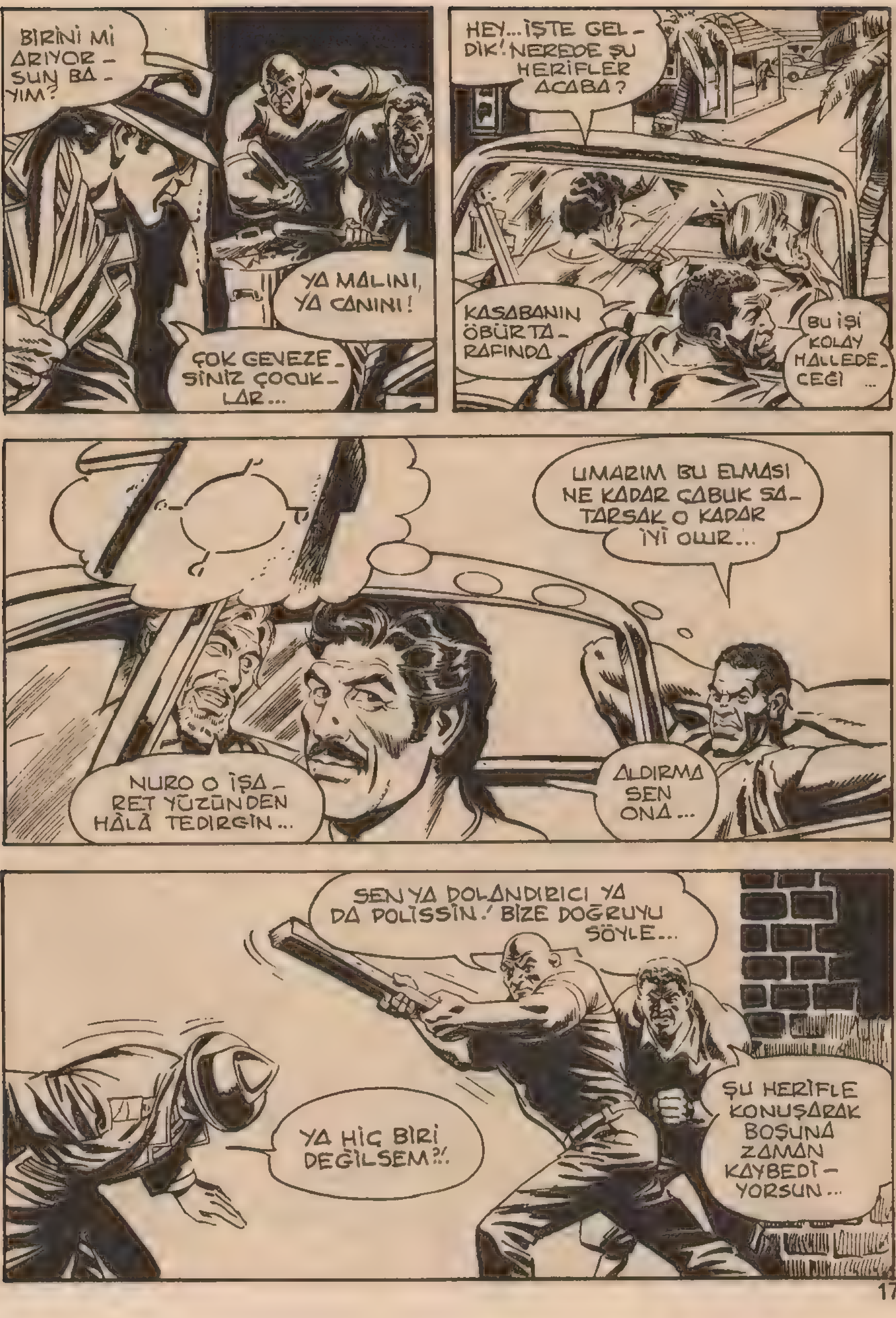
BİRİNİ Mİ ARIYOR-SUN BA-YIM?
YA MALINI, YA CANINI!
ÇOK GEVEZE-SİNİZ ÇOCUK-LAR...
HEY... İŞTE GEL-DİK! NEREDE ŞU HERİFLER ACABA?
KASABANIN ÖBÜR TA-RAFINDA
BU İŞİ KOLAY HALLEDE-CEĞİ ...
UMARIM BU ELMASI NE KADAR ÇABUK SA-TARSAK O KADAR İYİ OLUR...
NURO O İŞA-RET YÜZÜNDEN HÂLÂ TEDİRGİN...
ALDIRMA SEN ONA...
SEN YA DOLANDIRICI YA DA POLİSSİN! BİZE DOĞRUYU SÖYLE...
YA HİÇ BİRİ DEĞİLSEM?!
ŞU HERİFLE KONUŞARAK BOŞUNA ZAMAN KAYBEDİ-YORSUN...

SMASH!
WHAM
FANTOM'UN DEMİR YUMRUKLARI FARKEDİLMEYECEK KADAR HIZLI HAREKET EDİYORDU...
ÇALINMIŞ TAŞLARI KİME SATIYORSUNUZ?
UH... FOZZA!..
CRACK!
ÜÇKAĞITÇI FOZZA'YA.
CRACK
TINY VE SHORTY ŞU MERAKLI ADAMA NE YAPTILAR ACABA?
BAKMAYA BİLE KORKUYORUM. ŞİMDİYE KADAR PARÇA PARÇA ETMİŞLERDİR HERHALDE...
ADAMLARINIZI GERİ GETİRDİM.
BELKİ MERAK ETMİŞSİNİZDİR...
CRAAASH

NİYE BURADA DURDUK ZACK? ELMASI SATMAK İÇİN FOZZA'YI GÖRMELİYİZ.
SAKİN OL NURO. NASIL OLSA GELECEĞİMİZİ BİLİYORLAR...
BOŞ MİDEYLE İŞ GÖREMEM. KARNIM AÇ!..
!
BENİM DE!..
MENU
ADRES BURASI..
13
MANAV
FOZZA; BU MANAV DÜKKÂNINI PARAVAN OLARAK KULLANIYOR ANLAŞILAN.
KIZILMASKE İÇERİ GİRDİ.
FOZZA MI? BU İSMİ HİÇ DUYMADIM...
TURŞU
ŞU TURŞU KAVANOZUNUN ARKASINDA SAKLANAN FOZZA İSE ONA ELMAS İÇİN GELDİĞİMİ SÖYLE...
NEDEN ELMASLARDAN SÖZ EDİYORSUNUZ. BURASI BİR MANAV DÜKKÂNI...
" BENGALİ YILDIZI " FOZZA...
RADYODAN ÇALINMIŞ OLDUĞUNU DUYDUM.
KONUŞ! YOKSA SENİ ZORLA KONUŞTURURUM.
ONU SATIN ALACAK MISIN?
ONUNLA İLGİLİ BAŞKA BİR ŞEY BİLMİYORUM.

ŞAKA EDİYOR-SUN! BEN FA-KİR BİR MANA-VIM. YOKSA EL-MAS YANIN-DA MI?
HAYIR. AMA YERİNİ BİLİYO-RUM...
İŞTE 13 NUMARA. FOZZA'NIN YERİ BURASI. TÜFEKLERİNİZİ DE ALIN. HERİF HİLECİ CİNİN TEKİDİR...
HAKLI-SIN. ÇOK DA UYA-NIKTIR...
ONA HİÇ GÜ-VENİM YOK. NURO, SEN ARKAYI DO-LAŞ...
JOE, SEN DE BURADA BEKLE...
GRO
ÇOCUK MU KANDIRIYOR-SUN ZACK? İÇERİ YALNIZ GİRİP DÜMEN ÇEVİRECEKSİN DEĞİL Mİ?
HEP BERABER GİRECEĞİZ...
DOĞRU!
DEMEK BANA GÜ-VENMİYORSUNUZ? PEKİ BİRLİKTE GİRERİZ...
ELMAS BENDE DEĞİL FOZZA. YOLDA, GELİYOR...
BANA NUMARA YAPMA... SENİN...
...POLİS OLDUĞUNU BİLİYORUM.
BU SIRADA ÖN TARAFTA.
FOZZA MI? BURADA BU İSİMDE KİMSE YOK...
BIRAK ŞAKAYI BA-YAN. GELE-CEĞİMİZDEN HABERİ VAR-DI. ZACK GELDİ DERSİN...

...YE NURO!
...YE JOE!
BEN POLİS YA DA HAYDUT DEĞİLİM AMA YUMRUKLARIM ONLARINKİNDEN DAHA SERTTİR...
EMİN OLMAK İSTİYORSAN BİR KEZ DENE BAKALIM.
HUH... UH...!
WHAM
BAY FOZZA... ÜÇ ADAM SENİ GÖRMEK İSTİYOR...
BEKLESİNLER.
BEKLEYEMEYİZ! ACELEMİZ VAR...
DOĞRU!
GELİN!
???
EVET... NE İSTİYORSUNUZ?

SIZIN İÇİN NE YAPA-BİLİRİM BAYLAR ?
NE Mİ ?
HANİ ONA TELE-FON ETMİŞ-TİN ZACK !
ETTİM !.. BURAYA NEDEN GELDİĞİMİZİ PE-KALÂ BİLİYOR-SUN. İŞ İÇİN !..
FOZZA İLE İŞ YAP-MAK İÇİN Mİ GELDİ-NİZ ? SEBZE ALMAZ MI-SINIZ ?
BİZE NUMA-RA YAPMA FOZ-ZA. BİZ ALMAYA DEĞİL SATMAYA GELDİK...
SATILIK EL-MASINIZ VAR. ÖYLE DEĞİL Mİ ?
HEY ! BUNU NERDEN ANLADIN ?
TELEFONDA SÖYLEDİNİZ. (UMARIM ÖYLEDİR...)
BEN BÖYLE BİR ŞEY DEME-DİM. SADECE ELİ-MİZDE BİR MAL VAR DEDİM...
"YILDIZIN" BİZDE OLDUĞU-NU NERDEN BİLİYORSUN FOZZA ?..
ÇALINDIĞINI RADYODAN DUY-MUŞTUM. SİZ-DE OLABİLE-CEĞİNİ TAHMİN ETTİM.

TAHMİN Mİ ? BANA KA-
LIRSA SEN DAHA FAZLASINI
BİLİYORSUN !
BURAYA
KAVGA ETME-
YE Mİ İŞ YAP-
MAYA MI GEL-
DİNİZ ?
ÇIKAR
AĞZIN-
DAKİ BAK-
LAYI...
? ? !
UHH...
? ?
BU DA NE ? MASA-
NIN ALTINDA BİRİ
VAR...
MASANIN
ALTINDA MI ?
HAYRET. NASIL
GİRMİŞ ORA-
YA ?
ÇIKAR ŞU
ADAMI
DIŞARI...
TABİİ...
HEMEN !

KİMSİN SEN?
UH.. UH! BEN...! FOZZA!
YANAĞINDAKİ ŞU İŞARET.
HEY, SEN SAKIN KIPIRDAMA. NURO ÜSTÜNDEKİNİ ÇIKAR ŞUNUN...
YANILMIYORSAM BU...
... BU FANTOM!
!!
!
FOZZA'NIN DÜKKANI BİR ANDA SAVAŞ YERİNE DÖNMÜŞTÜ...
ŞİMDİ SENİ...

ORMANDA " KIZILMAS-
KE'NİN
KÖTÜLE-
RE HİÇ
ACIMASI
YOKTUR "
DERLER.
SALDIR ŞEYTAN!
EEEE
CRACK
SMASH
WHAM
NEREYE KAÇACAĞI-NI SANI-YORSUN FOZZA?
İÇLERİN-DE EN FAZLA KONUŞAN, ELMASI ÇALANLA-RIN ŞEFİ OLMALI...

EVET. İŞTE BURADA..." BENGALİ YILDIZI"...
!
BEN ŞU HAYDUTLARI BAĞ-LAYANA KADAR OLDUĞUN YERDE KAL FOZZA!..
GRR...
ŞEY... TABİİ... BURADA-YIM.
ACABA PELERİ-NİMİ ALABİLİR Mİ-YİM? ONSUZ KENDİMİ ÇIPLAK HİSSEDİYO-RUM.
AL BAKA-LIM.
ŞİMDİ GİT POLİS ÇAĞIR VE "BENGALİ YILDIZI"NI ÇALAN HIRSIZLARI YAKA-LADIĞINI SÖYLE...
BEN Mİ? YAPAMAM. BÜTÜN İŞLE-RİM MAHVO-LUR. BİR DAHA KİMSE BANA GELMEZ...

Bu Maceranın Sonu

KIZILMASKE
HZZ'IN AŞKI
Yeni Macera
SANIRIZ İÇİNİZDE MAĞARA CANAVARI HZZ'I TANIMAYAN YOKTUR...
HZZ...
CHOMP
CHOMP
YİNE DE ONUN ÖYKÜSÜNÜ OKUMAYANLAR İÇİN KISA BİR TANITMA YAPALIM...
KORKUNÇ GÖRÜNÜMÜ-NÜN AKSİNE SON DERECE UYSAL VE SEVİMLİ BİR YARATIK OLAN HZZ MANTARLA BESLENİR...
...VE ŞU ANDA YERYÜZÜ CENNETİ DİYE ANILAN EDEN ADASINDA, FANTOM'UN DOSTLARIYLA BİRLİKTE YAŞIYOR...

HZZ'I İLK KEZ ARAŞTIRMA YAPAN İKİ ARKEOLOG BENGALİ ORMANLARININ DOĞUSUNDAKİ MAĞARALAR ÜLKESİNDE BULMUŞTU.
MAĞARAYA GİRMEYİN! ORASI TABUDUR! İÇERİDE ÖLÜM BEKLİYOR...
??!!
?
YAŞAMININ İLK YILLARI DA BU KOSKOCA, İNSAN AYAĞI BASMAMIŞ, GÜNEŞ GÖRMEYEN MAĞARADA GEÇMİŞTİ...
HZZ..
TEK DOSTLARI, TARİH ÖNCESİ HAYVANLARINDAN CÜCE KALMIŞ DİNOZORLARDI...
HZZ.. HZZ..
HISS..
HISS..
HZZ İLE EN SON FANTOM'UN DÜĞÜNÜNDE KARŞILAŞMIŞTIK...
HZZ..
KORKMA ANNE! HZZ SADECE MANTAR YER...
OH... UMARIM BENİ DE MANTARA BENZETMEZ...
HZZ NEREDEN GELDİ FANTOM AMCA?
BÜYÜK ORMANLARIN DOĞUSUNDAKİ MAĞARALAR ÜLKESİNDEN, REKS...
ÇOK ÇİRKİN!

BÖYLE KONUŞMA TOM... SÖYLEDİKLERİNİ ANLIYOR.
HZZ...
HZZ GÜZEL BİR HAYVAN...
ONU NASIL BULMUŞTUN FANTOM AMCA?..
İLGİNÇ BİR ÖYKÜ TOM...
BİRKAÇ YIL ÖNCE, İKİ BİLİM ADAMI MAĞARALAR BÖLGESİNDE ARAŞTIRMA YAPMAYA GELMİŞTİ...
"ARKEOLOGLAR ORMAN HALKININ UYARILARINI ÖNEMSEMEDİLER."
YERLİLER BURANIN LÂNETLİ OLDUĞUNU SÖYLÜYOR...
BÖYLE SAÇMALIKLARA İNANMAM. ÇOK İLGİNÇ BİR YER...
ACABA İÇERİDE NELER VAR?
" DAHA SONRA ARKEOLOGLARIN KAYBOLDUĞUNU DUYDUM VE DİANA İLE BİRLİKTE ONLARI ARAMAYA KOYULDUK..
HZZ...
DİANA!
HISS..
" FAKAT BİR ARA DİANA DA KAYBOLDU. SONRA ONU HZZ'IN YANINDA BULDUM."

HAVAYA ATEŞ ETTİĞİMDE SİLAH SESİ ONU KORKUTMUŞTU.
HZZ..
BAM!
" KAÇARKEN BİR HAYVANIN ÜSTÜNE DÜŞTÜ... ÖLMÜŞ GİBİYDİ... "
HISS...
KEŞKE ONU YAŞATABİLSEYDİK...
NEDİR BU FANTOM?
EŞSİZ... YENİ BİR TÜR...
YA DA ESKİ BİR TÜRÜN SON ÖRNEĞİ...
" NE VAR Kİ HEPİMİZ YANILMIŞTIK...
HZZ ASLINDA ÖLMEMİŞTİ...
ÖLMÜŞ OLMASI BÜYÜK KAYIP...
HAKLISIN. YERYÜZÜNDE BİR EŞİ DAHA YOKTUR.
YAZIK.
" FAKAT GECELEYİN HEPSİ UYUDUĞUNDA.
HZZ..

FANTOM ANLATMAYA DEVAM ETTİ...
HZZ KAÇTIKTAN SONRA ORMANDAKİ İNSANLARDAN KORKARAK BİR SÜRE SAKLANDI..
HZZ...
NEDEN? ÇOK SEVİMLİ BİR YARATIK...
"YERLİLER HZZ'I TANIMIYORLARDI. ONU GÖRÜR GÖRMEZ SALDIRDILAR..."
?
HZZ...
" OKLARINI VE MIZRAKLARINI ACIMASIZCA ONUN SERT DERİSİNE FIRLATTILAR...
DERİSİ TAŞ GİBİ..
" SONUNDA CANAVARIN KAÇTIĞI HABERİ BANA ULAŞTI. ONU İZLEDİM...
MANTAR YİYOR...
HZZ... HZZ...
GRR...
ONA YAKLAŞIP GÜVENİNİ KAZANMAM UZUN ZAMAN ALDI, AMA SONUNDA BAŞARDIM...

HZZZ
MANTAR... AL!
SAKİN OL ŞEYTAN.!
ONU ORMANDA BIRAKAMAZDIM... AKSİ HALDE ÖLDÜRÜRLERDİ. BU YÜZDEN EDEN'E GETİRDİM.
GRR...
DOSTLARIYLA EDEN'DE MUTLU BİR YAŞAM SÜREN HZZ'DA SON ZAMANLARDA GARİP DEĞİŞMELER OLMUŞTU...
SMASH!
MORİLİ BALIKÇILAR HER ZAMAN OLDUĞU GİBİ GÖLE CANLI BALIK GETİRMİŞLERDİ...
FANTOM BURADA ASLANLARI VE KAPLANLARI AVLANMALARI İÇİN EĞİTİYORDU. AMA KIYIDA BİR HUZURSUZLUK GÖZE ÇARPIYORDU...

Devamı Gelecek Sayıda

BİLMECE

✶✶

1'den 34'e kadar olan numaraları birleştirirseniz, güzel bir resim elde edersiniz

✶✶

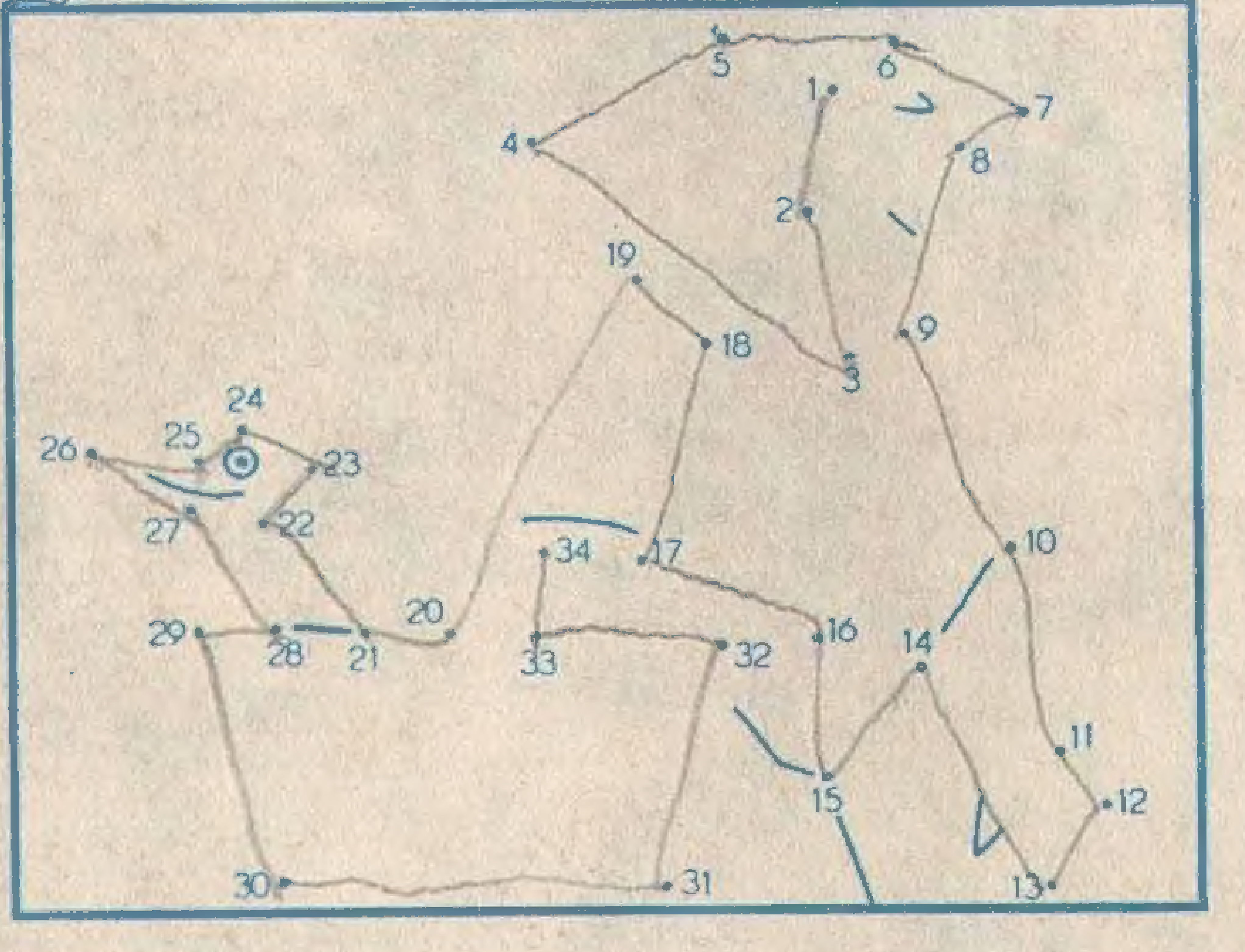

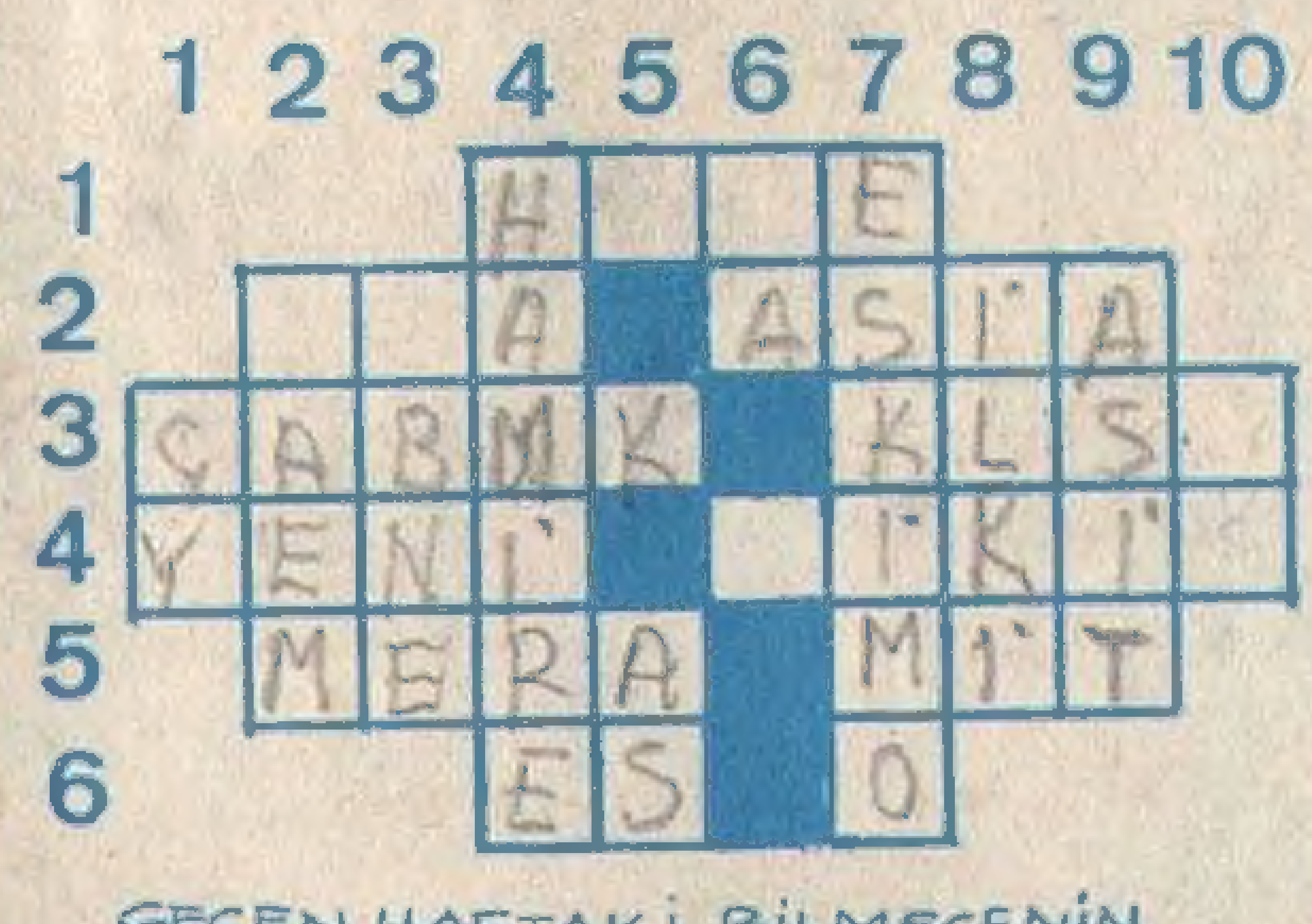

SOLDAN SAĞA:1-Mektup(Eski dil)2-Ced ;Ad. 3-Acil,acele ;Tersi bir cins aşı. 4-Bulaşıcı;Tersi erkek adı. 5- Otlak ;Milli istihbarat teşkilatının kısa yazılışı.6-Esmekten emir.

YUKARIDAN AŞAĞIYA :1-Alevden bulaşan karalık. 2- Demokrasi devrinden önce , burjuvaların aşağı gördüğü halk katı. 3- Baharlı bir sebze.4-Hanım adı.5-Oyun kağidında birli.6-Bir nota.7-Kutup bölgelerinde yaşayan halka verilen ad.8-Birincisi.9-Bira yapımında kullanılan bir madde. 10-Bir nota.

GEÇEN HAFTAKİ BİLMECENİN ÇÖZÜMÜ

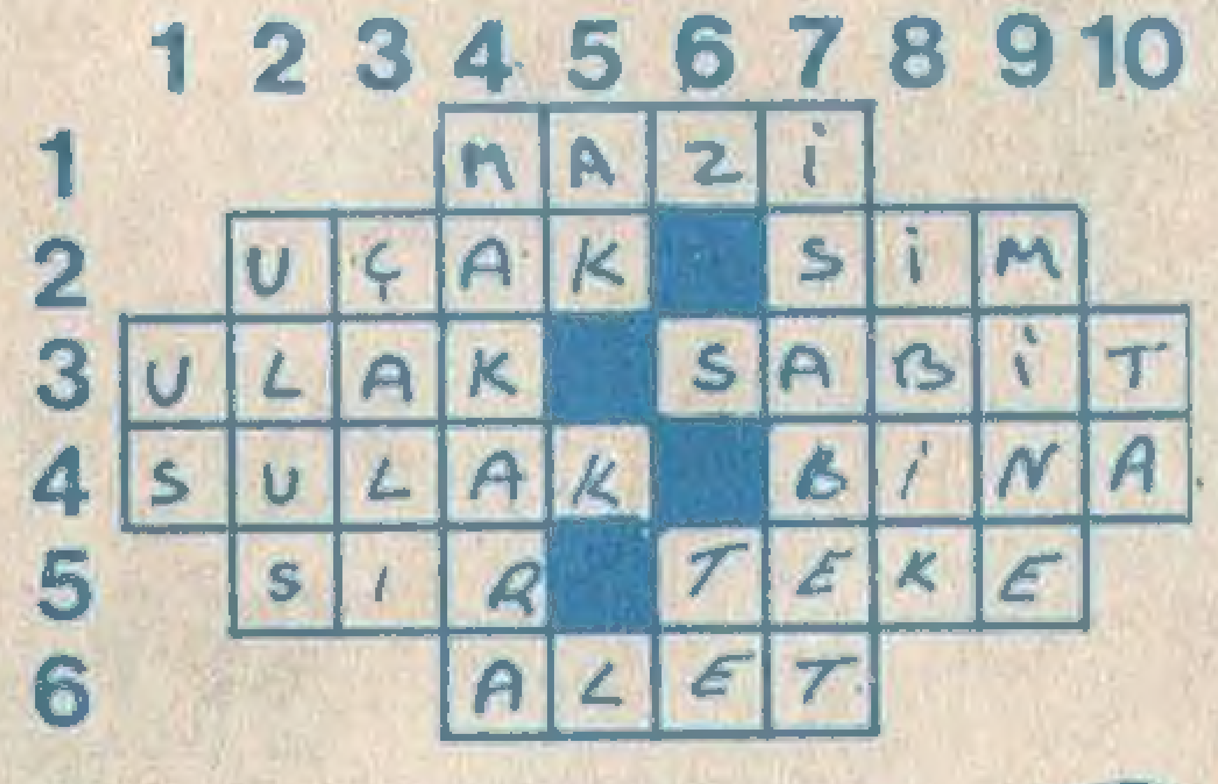

BİLDİRMECE

her sayısı kapışılıyor!

Nefes Kesici Serüvenleriyle

MANDRAKE

Her Cuma Sizlerle

her sayısı kapışılıyor!

Nefes Kesici Serüvenleriyle

MANDRAKE

Her Cuma Sizlerle